แผนผัง (Flow Chart) กระบวนการจัดการเรื่องการร้องเรียนของหน่วยงาน
สำนักงานสาธารณสุขอำเภอบ้านตาขุน

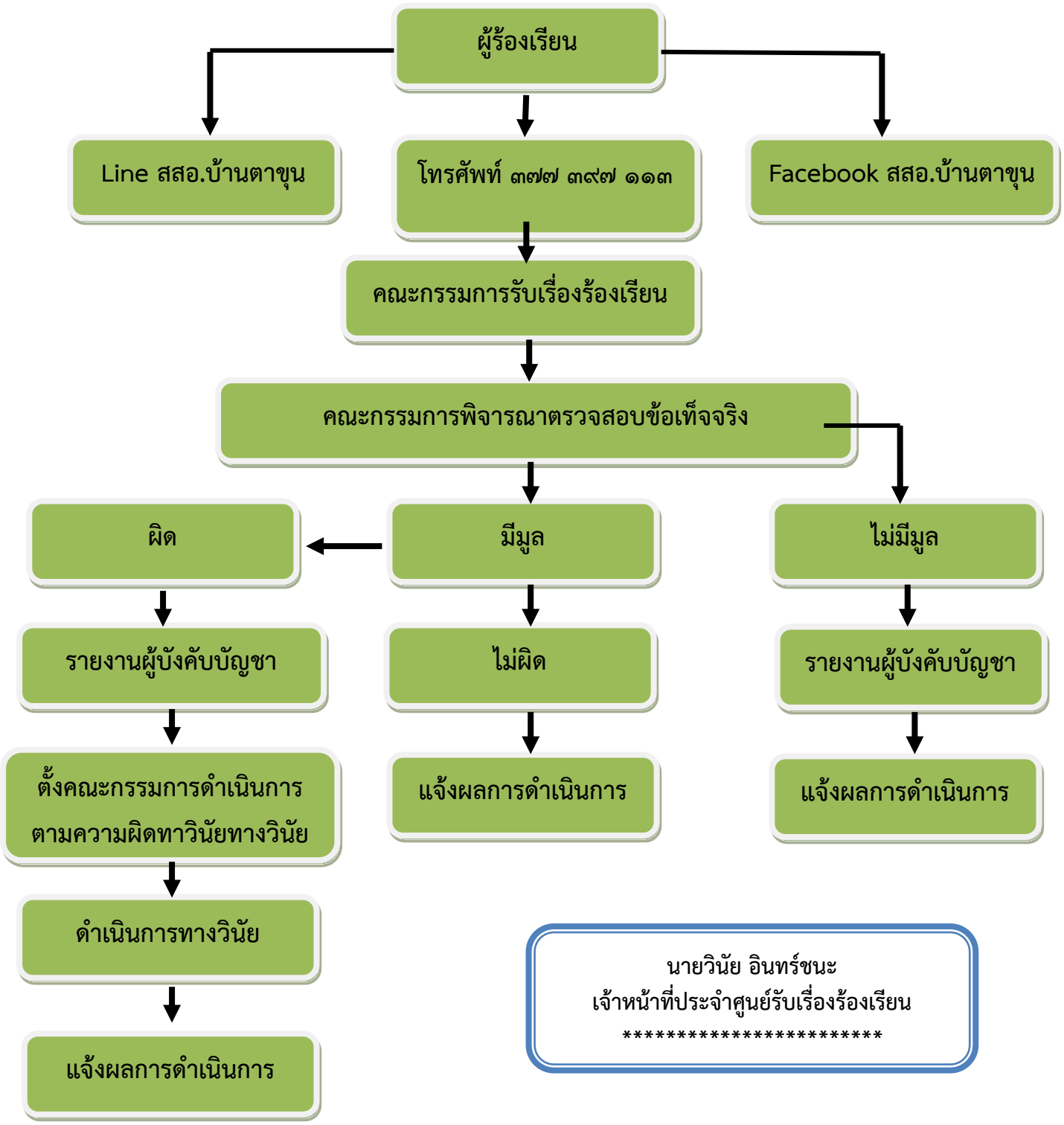

นายวินัย อินทร์ชนะ
เจ้าหน้าที่ประจำศูนย์รับเรื่องร้องเรียน
****